

MINISTERUL AGRICULTURII ȘI DEZVOLTĂRII RURALE

PRIMĂRIA COMUNEI

CĂPUȘU MARE

Nr. 1518 data 02.03.2020

AGENȚIA DE PLĂȚI ȘI INTERVENȚIE
PENTRU AGRICULTURĂ

INTRARE NR. 7082
IESIRE
Ziua 27 Luna 02 Anul 2020

Către: Asociația Comunelor din România - ACOR

Subiect: Campania de depunere a Cererilor Unice de Plată 2020

Stimate domnule PREȘEDINTE,

Unul din principalele obiective ale programului de guvernare în domeniul agriculturii îl constituie plata la timp a tuturor subvențiilor către fermieri, buna informare a acestora reprezentând o premisă pentru derularea în condiții optime a acestui demers și, implicit, a procesului de absorbție a fondurilor europene dedicate sectorului agricol din România.

Experiența anilor anteriori a demonstrat că participarea activă a tuturor administrațiilor publice locale s-a reflectat pozitiv în rezultatele record înregistrate la nivelul absorbției fondurilor europene din domeniul agriculturii, în contextul în care instituțiile locale mențin o legătură directă cu cetățenii, cunosc realitățile imediate ale acestora și vin în întâmpinarea interesului și nevoilor lor.

Având în vedere că, începând cu data de 2 martie 2020, Agenția de Plăți și Intervenție pentru Agricultură (APIA), instituție subordonată Ministerului Agriculturii și Dezvoltării Rurale (MADR), va demara campania de depunere a cererilor de plată pentru anul 2020, vă adresez respectuos rugămintea de a folosi mijloacele de care dispuneți pentru a ne sprijini în realizarea acestei importante acțiuni.

Oportunitățile financiare create prin accesarea fondurilor europene destinate agriculturii și beneficiile accesării de către fermierii români a formelor de sprijin financiar reprezintă unele dintre soluțiile de dezvoltare a satului românesc, a modernizării agriculturii și a creșterii economice.

Campania de primire a cererilor de plată se va încheia obligatoriu la data de 15 mai 2020. De reușita acestei acțiuni va depinde în totalitate posibilitatea acordării la timp și în întregime a subvențiilor.

În speranța înțelegerii depline a demersului meu vă rog, domnule Președinte, să primiți salutul de respect și de admirație pentru tot ceea ce faceți în domeniul dumneavoastră de activitate.

Vă mulțumesc pentru înțelegere și sprijin.

Cu stimă,

Ministrul Agriculturii și Dezvoltării Rurale,

Nechita Adrian OROS

Ministerul Agriculturii și Dezvoltării Rurale
Agenția de Plăți și Intervenție pentru Agricultură
Bd. Carol I nr. 17, sector 2, București

Direcția IT-LPIS - Serviciul LPIS
tel. 021.3054.850, fax 021.3054.900 it@apia.org.ro

Nr.

În atenția Centrelor Județene și Locale APIA

1- Pași accesare IPA_intranet

Pasi pentru accesare IPA-ONLINE intranet pentru actualizare parcele 2019 in versiunea intranet simplificata, in vederea corelarii datelor pentru anul de cerere 2019

1. Logarea in sistem accesand link-ul <http://10.0.100.32/> cu userul de forma initialajudet_#numeinitalaprenume (AC_#MARIAND)

De exemplu, pentru Marian Dumitrescu, utilizand userul de forma SC_#MARIAND si parola aferenta se poate face logarea in sistem.

Inainte de a prezenta structura bifelor / folderelor, in print-screen-ul de mai jos prezentam selectia care trebuie realizata din interfata atributare parcela. Daca nu se selecteaza optiunea Parcela 2019, parcela se va digitiza pe stratul actual, de 2020.

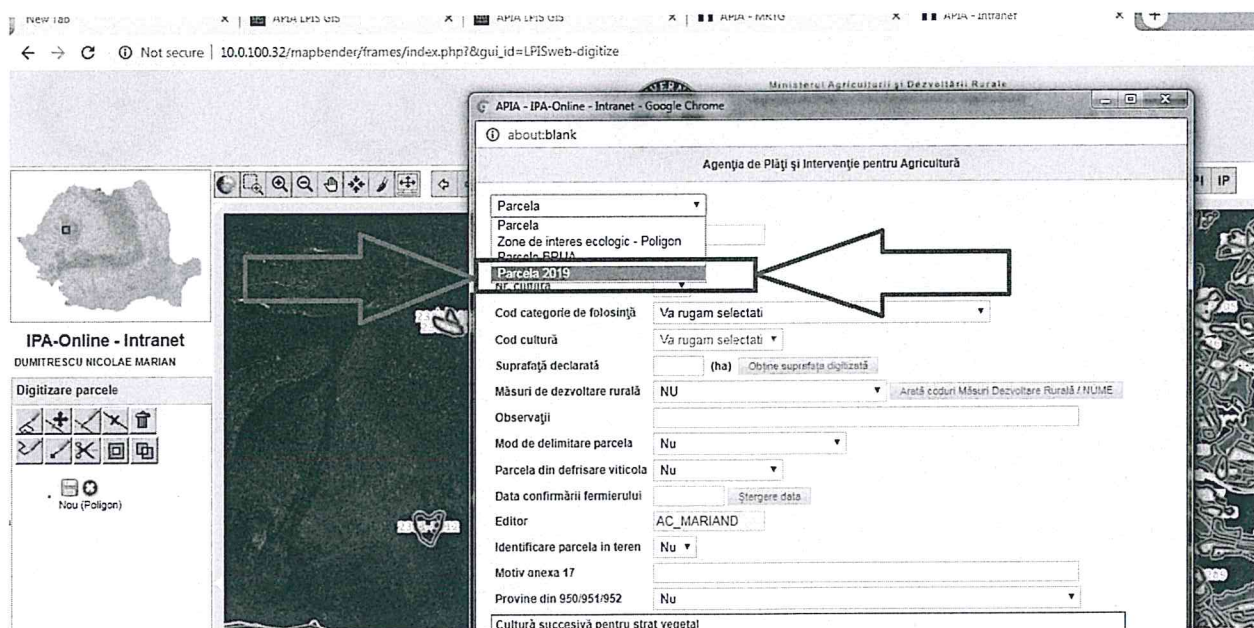

2. Setari necesare inainte de a incepe editarea:

a. Debifarea stratului **Parcele digitizate in 2020**

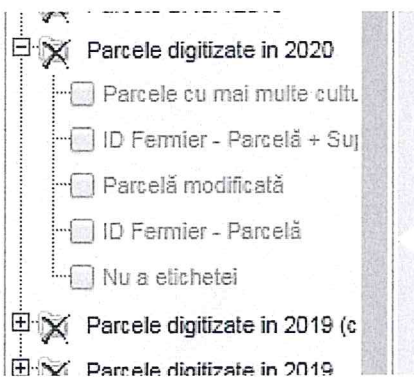
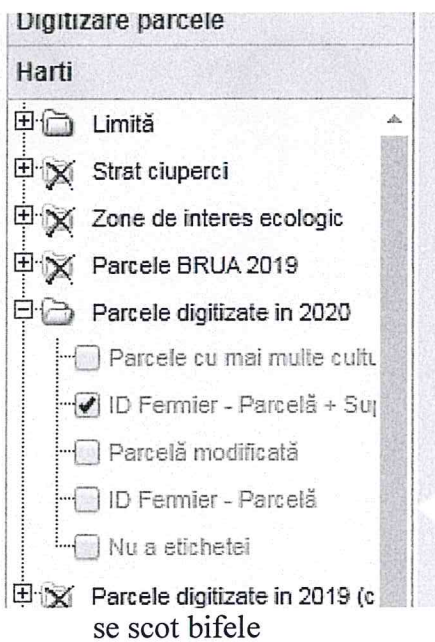

b. Debifarea stratului **Suprapunere parcele si Bloc fizic 2020**

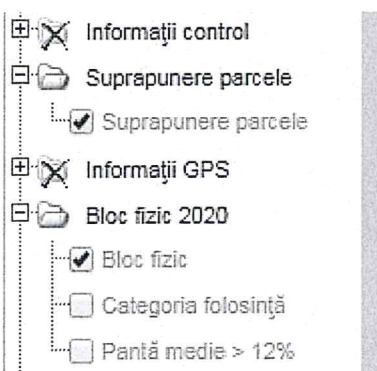

se scot bifele

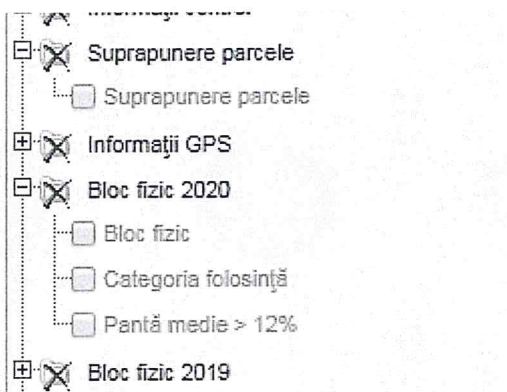

c. Activare strat Parcele digitizate in 2019 (changed) si Suprapunere parcele 2019 (changed)

se adauga bife

d. Activarea stratului Bloc fizic 2019

se adauga bifa

3. Cautarea fermierului pentru care sunt necesare actualizari

Se face utilizand functia de cautare, butonul "R" din bara de meni

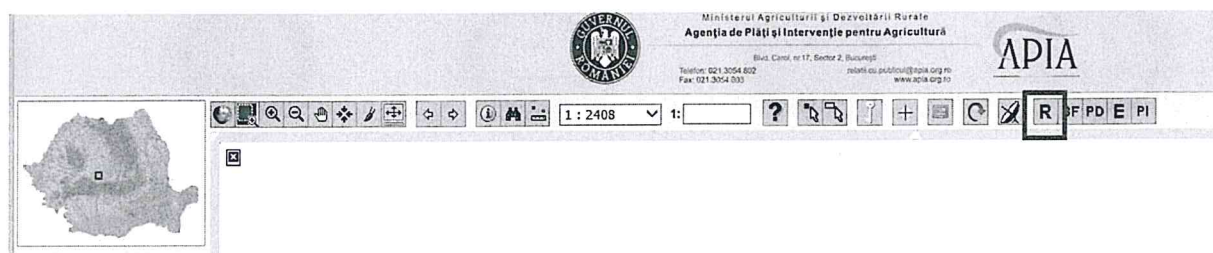

4. Se introduce id-ul fermierului

De exemplu pentru fermierul de mai jos

Se alege din lista raportul "informatii baza de date IACS-FERMIER- 2019" si se activeaza butonul "Modifica"

5. Prin activarea butonului "Mergi la parcela" se va aduce in vizualizare blocul fizic pe care fermeirul are depusa cererea de sprijin. In situatia in care exista parcela digizata se va face zoom pe parcela.

6. Se va actualiza functia digitizare parcela se vor efectua eventualele modificari ale limitelor parcelelor

Dupa efectuarea operatiunilor necesare se va salva parcela

ID fermier	RO999999999
Nr. parcelă agricolă	1
Nr. cultură	a ▼
Cod categorie de folosință	PP - PAJISTI P
Cod cultură	607 - FĂNEȚE I
Măsuri de dezvoltare rurală	NU
Suprafață declarată	0,34 (ha)
Observații	
Mod de delimitare parcela	Nu
Parcela din defrișare viticola	Nu
Data confirmării fermierului	
Editor	SC_#CRAINIC
Identificare parcela in teren	Nu ▼
Motiv anexa 17	
Cultură succesivă pentru strat vegetal	
Cod cultură	Nu
Suprafață declarată	0,00 (ha)

7. Sistemul emite un mesaj de atentionare daca suprafata parcelei difera de suprafata declarata in IACS:

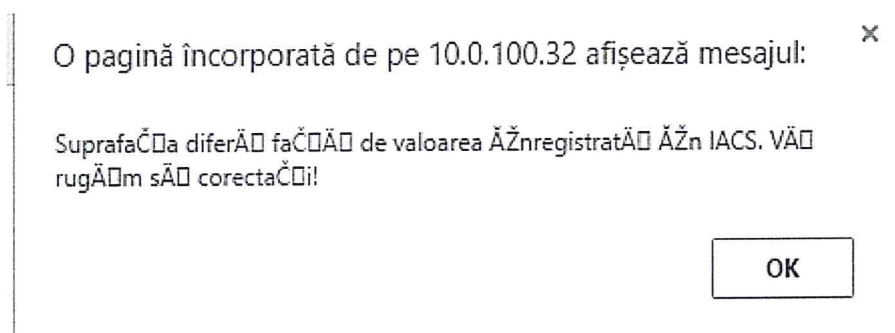

este necesar a fi verificata suprafata din IACS si corelate suprafetele

8. **Nu se pot digitiza parcele care nu exista inregistrate in IACS.** Trebuie operate modificarile in IACS si dupa aceea sistemul va permite editarea prin utilizarea pasilor mai sus mentionati. Regulile de editare sunt cele aplicate in versiunea intranet si pana acum.

9. **Nu se vor genera rapoarte, controlul parcelor digitizate, hartile pdf pentru parcelele modificate.** Parcelele modificate sunt inregistrate in raportul "IPA-Online-Lista parcelelor digitizate (schimbare APIA)" pentru campania 2015

ID Fermier: RO999999999 Nr. bloc fizic: - Raport/Lista: IPA-Online - Lista parcelelor digitizate (scl

LISTA PARCELELOR DIGITIZATE FERMA RO999999999

NR	COD SIRSUP	NR BLOC FIZIC	NR PARCELA AGRICOLA	NR CULTURA	SUPRAFATA DECLARATA	SUPRAFATA DIGITIZATA	Perimetru (m)	Observații	STARE
1	41284	281	1	a	0,39	1,05	414,58		DESCHIS

Imprimă

10. Pentru a verifica cultura din IACS si cea din IPA se vor utiliza interfetele aplicatiei EAGLE-inconsistentele vor fi transmise zilnic pentru corelare de la apia-central—de asemenea se genereaza mesaje de eroare in aplicatia IACS-eagle 2019.

Director General
Adrian PINTEA

Director General Adjunct
Cornel TURCESCU

Director Direcția IT-LPIS
Traian CRAINIC

Șef Serviciu LPIS
Marian DUMITRESCU

Întocmit,
Victor BUTURUGĂ

Ministerul Agriculturii și Dezvoltării Rurale
Agenția de Plăți și Intervenție pentru Agricultură
Bd. Carol I nr. 17, sector 2, București

Direcția IT-LPIS - Serviciul LPIS
tel. 021.3054.850, fax 021.3054.900 it@apia.org.ro

Nr.

În atenția Centrelor Județene și Locale APIA

2- Pași accesare IPA_intranet

Pași pentru accesare IPA-ONLINE intranet pentru actualizare parcele 2019 in versiunea intranet simplificata, in vederea corelarii datelor pentru anul de cerere 2019

11. Logarea in sistem accesand link-ul <http://10.0.100.32/> cu userul de forma initialajudet_#numeinitialaprenume (AC_#MARIAND)

De exemplu, pentru Marian Dumitrescu, utilizand userul de forma SC_#MARIAND si parola aferenta se poate face logarea in sistem.

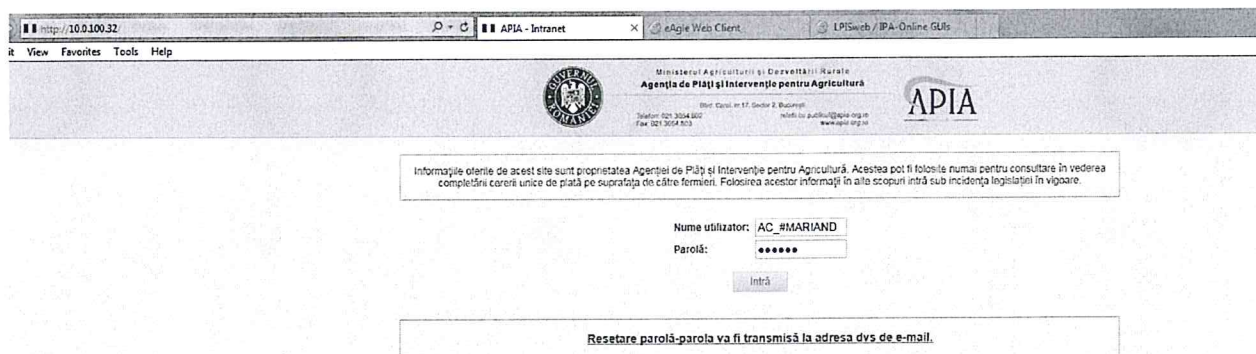

12. Setari necesare inainte de a incepe editarea:

- a. Debifarea stratului **Parcele digitizate in 2020**

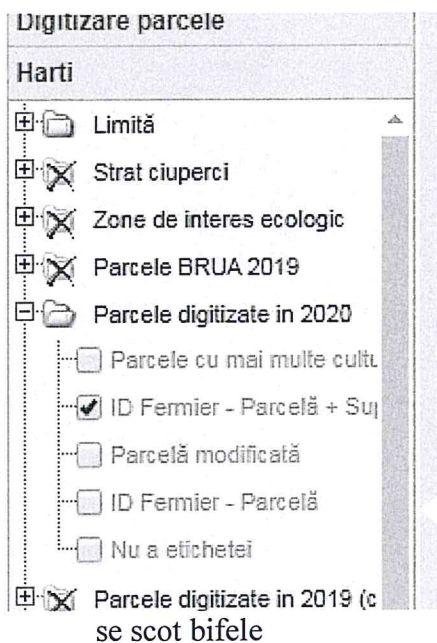

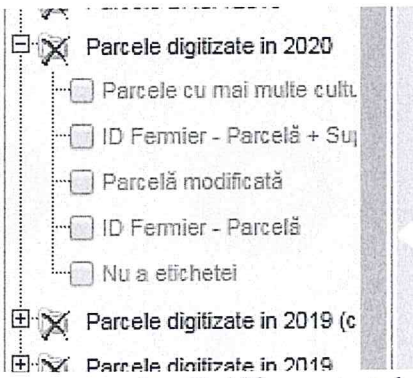

b. Debifarea stratului Suprapunere parcele si Bloc fizic 2020

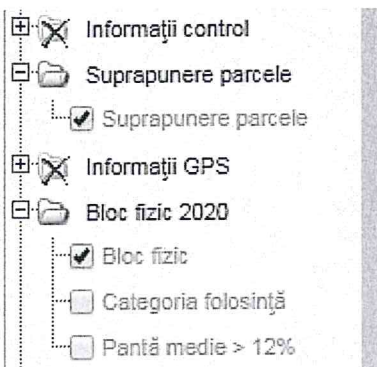

se scot bifele

c. Activare strat Parcele digitizate in 2019 (changed) si Suprapunere parcele 2019 (changed)

se adauga bife

d. Activarea stratului **Bloc fizic 2017**

se adauga bifa

13. Cautarea fermierului pentru care sunt necesare actualizari

Se face utilizand functia de cautare, butonul "R" din bara de meniu

14. Se introduce id-ul fermierului

De exemplu pentru fermierul de mai jos

Agenția de Piață și Intervenție pentru Agricultură

ID Fermier: x Nr. bloc fizic: - Raport/Lista: Campanie:

PARCELE ALOCATE FERMIER RO000101537 - 2017

NR	AN	ID FERMIER	NUME	PRENUME	COMUNE	NR BLOC FIZIC	NR PARCELA	CAT. FOL.	PARCELA ha	NR CULT.	CULTURA	COD	CULTURA ha	Măsuri de dezvoltare rurală	
1	2017	RO000101537	COZMA	VALER	PECIU NOU	158065-1097	2	PP	15,02	2a	PAJISTI PERMANENTE COMUNALE UTILIZATE INDIVIDUAL	605	15,02	nu	<input type="button" value="Mergi la parcela"/>

Se alege din lista raportul “informatii baza de date IACS-FERMIER- 2019” si se activeaza butonul “Modifica”

15. Prin activarea butonului “Mergi la parcela” se va aduce in vizualizare blocul fizic pe care fermeirul are depusa cererea de sprijin. In situatia in care exista parcela digizata se va face zoom pe parcela.

16. Se va actualiza functia digitizare parcela se vor efectua eventualele modificari ale limitelor parcelelor

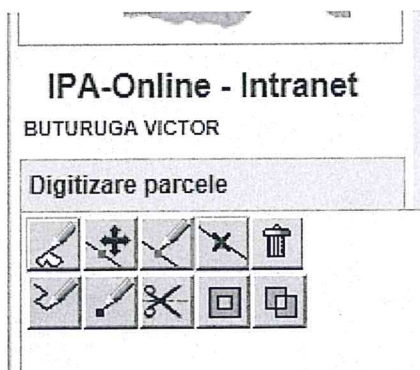

Dupa efectuarea operatiunilor necesare se va salva parcela

ID fermier	RO999999999
Nr. parcelă agricolă	1
Nr. cultură	a
Cod categorie de folosință	PP - PAJISTI P
Cod cultură	607 - FĂNEȚE I
Măsuri de dezvoltare rurală	NU
Suprafață declarată	0,34 (ha)
Observații	
Mod de delimitare parcela	Nu
Parcela din defrisare viticola	Nu
Data confirmării fermierului	
Editor	SC_#CRAINICT
Identificare parcela in teren	Nu
Motiv anexa 17	
Cultură succesivă pentru strat vegetal	
Cod cultură	Nu
Suprafață declarată	0,00 (ha)

17. Sistemul emite un mesaj de atentionare daca suprafata parcelei difera de suprafata declarata in IACS:

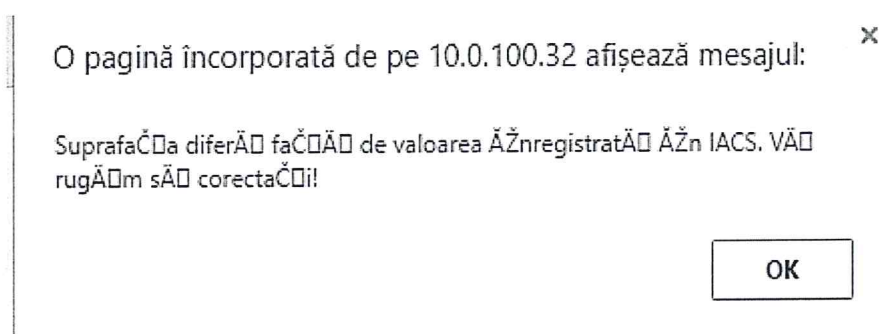

este necesar a fi verificata suprafata din IACS si corelate suprafetele

18. Nu se pot digitiza parcele care nu exista inregistrate in IACS. Trebuie operate modificarile in IACS si dupa aceea sistemul va permite editarea prin utilizarea pasilor mai sus mentionati. Regulile de editare sunt cele aplicate in versiunea intranet si pana acum.

19. Nu se vor genera rapoarte, controlul parcelor digitizate, hartile pdf pentru parcelele modificate. Parcelele modificate sunt inregistrate in raportul "IPA-Online-Lista parcelor digitizate (schimbare APIA)" pentru campania 2015

ID Fermier: RO999999999 Nr. bloc fizic: - Raport/Lista: IPA-Online - Lista parcelelor digitizate (scl)

LISTA PARCELELOR DIGITIZATE FERMA RO999999999

NR	COD SIRSUP	NR BLOC FIZIC	NR PARCELA AGRICOLA	NR CULTURA	SUPRAFATA DECLARATA	SUPRAFATA DIGITIZATA	Perimetru (m)	Observații	STARE
1	41284	281	1	a	0,39	1,05	414,58		DESCHIS

Imprimă

20. Pentru a verifica cultura din IACS si cea din IPA se vor utiliza interfetele aplicatiei EAGLE-inconsistentele vor fi transmise zilnic pentru corelare de la apia-central—de asemenea se genereaza mesaje de eroare in aplicatia IACS-eagle 2019.

**Director General
Adrian PINTEA**